

TURISME IMPOSTOS

# El Govern consensuarà amb el sector apujar la taxa turística

La Federació d'Hostaleria de Lleida insisteix en l'import 'a la carta' segons el territori || Demana reunir-se amb la conselleria



Imatge d'arxíu de turistes aquest estiu en un establiment hotelier de Sort.

L.M.G./ACN

LLEIDA | L'increment de la taxa turística és una decisió ferma del Govern, tal com va donar per fet ahir el director general de Turisme, Octavi Bono, que va explicar el compromís de la conselleria d'acordar la revisió del pacte de la taxa amb el sector. Des de la Federació d'Hostaleria de Lleida, el president, Josep Castellarnau, va dir que no tenia constància de les intencions del Govern d'incrementar el tribut sobre el turisme, encara que no s'hi va oposar. "La taxa es va idear per recaptar fons i reinvertir-los en el territori i en el sector. Tot i que s'hauria d'estudiar en detall, creiem que dona els seus fruits i estem d'acord que es continuï aplicant", va explicar Castellarnau. Tanmateix,

el president de la Federació d'Hostaleria de Lleida va recordar el que el sector ja havia proposat anteriorment: establir una taxa turística a la carta segons el territori. "No és el mateix haver de repercutir la taxa en el turisme de Barcelona, que s'allarga tot l'any, que a la zona del Pirineu, on hi ha un tipus de turisme més estacional. No afecta de la mateixa manera", va declarar Castellarnau. El president de la Federació d'Hostaleria va avançar que aquesta setmana convocarà la seua junta per abordar l'anunci del Govern i informar els associats, no sense abans haver-se reunit amb la conselleria d'Empresa o algun representant de la Generalitat que els expliqui en detall el procés de la pujada de la taxa turística.

## La Generalitat ingressa 440.185 euros a Lleida

El tribut de la taxa turística a Lleida va suposar a la Generalitat uns ingressos de 440.185 euros fins al juny, un 3,28% més. Val a recordar que l'abril del 2015 el ple del Parlament va aprovar una proposició de llei d'ICV-EUiA per modificar la taxa turística i passar a cobrar diferents imports segons la categoria de l'establiment. D'altra banda, el Pallars Jussà ha registrat un 14 per cent de turistes més que l'estiu passat.

FIRES RAMADERIA

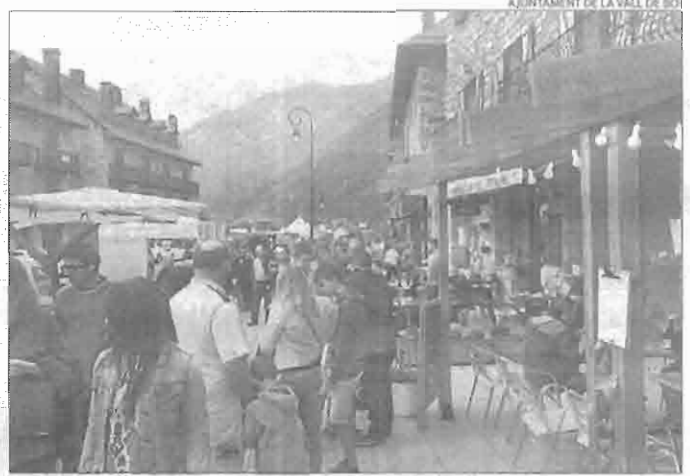

Vista general de la Fira Ramadera d'ahir a Barruera.

## Més de 1.500 visitants a la fira de Barruera

L.M.G.

BARRUERA | La pluja va respectar ahir tots els actes previstos en el programa de la XVII Fira Ramadera de Barruera, per la qual van passar més de 1.500 visitants. Una de les activitats que van congrega més públic va ser l'exhibició de gossos d'atura a càrrec d'Alejandro Ibarra, i que va servir de tancament al curs d'ensinistrament de gossos que s'ha portat a terme al municipi al llarg de tota la setmana. D'altra banda, el

taller de llana va ser ahir un altre dels que més curiositat van despertar entre els joves, sobretot, que es va celebrar durant tot el matí al recinte firal. Així mateix, els visitants de la Fira Ramadera van poder ballar amb el concert de versions de cançons conegudes.

La Fira Ramadera de Barruera va aplegar ahir fins a seixanta parades, entre productors alimentaris de l'Alta Ribagorça i altres de comarques veïnes.



Pedra al Solsonès i tempestes a l'Alt Urgell ■ Una tempesta de pedra va caure ahir a la tarda entre Solsona i Olius (foto), i a la Seu d'Urgell es van acumular 24,4 litres, 20 dels quals en mitja hora, i 17 a Sort.

# FIRA AGRÀRIA DE SANT MIQUEL

www.sant-miquel.com

62 SALÓ NACIONAL DE LA MAQUINÀRIA AGRÍCOLA

# EUROFRUIT

Fira Professional de Proveïdors de la Indústria Fructícola

Inscriu's com a visitant professional: [www.eurofruit-lleida.com](http://www.eurofruit-lleida.com)

LLEIDA, DEL 29 DE SETEMBRE AL 2 D'OCTUBRE DE 2016

Fira de Lleida